

PRÉFECTURE DE L'ISÈRE

Direction des Actions Interministérielles

Préfecture de l'Isère

Environnement

Affaire suivie par : .Guy.Serreau
Tél. 04.76.60.34.18

GRENOBLE le 09 octobre 2003

ARRETE N°2003-11331
LE PREFET DE L'ISERE
Chevalier de la Légion d'Honneur
Officier de l'Ordre National du Mérite

- VU le Code de l'Environnement annexé à l'ordonnance n° 2000-914 du 18/09/2000, notamment le livre V
- VU le Code Minier
- VU le décret n° 77-1133 du 21 septembre 1977 pris pour l'application de la loi n° 76-663 du 19 juillet 1976 relative aux installations classées pour la protection de l'environnement (codifiée au titre 1^{er} du livre V du Code de l'Environnement)
- VU la loi n° 92-3 du 3 janvier 1992 sur l'eau
- VU la loi n° 93-3 du 4 janvier 1993 relative aux carrières
- VU la loi n° 2001-44 du 17 janvier 2001 relative à l'archéologie préventive
- VU la nomenclature des Installations Classées
- VU l'arrêté ministériel du 22/09/94 relatif aux exploitations de carrières et aux installations de premier traitement de matériaux ;
- VU l'arrêté interministériel du 01 février 1996 fixant le modèle d'attestation des garanties financières prévues à l'article 23-3 du décret n° 77-1133 du 21 septembre 1977
- VU l'arrêté interministériel du 10 février 1998 relatif à la détermination du montant des garanties financières
- VU la demande de changement d'exploitant établie par la société TECHNICAL, siège social lieudit « les Broses » 38390 PARMILIEU en date du 22 mai 2002, complétée le 28 janvier 2003, pour la carrière de Combeau à PORCIEU AMBLAGNIEU
- VU la décision de sursis à statuer et la demande de compléments exprimée par les membres de la commission des carrières en date du 28 mars 2003
- VU l'arrêté préfectoral du 2 juin 2003, mettant la société TECHNICAL en demeure de suspendre l'activité d'extraction jusqu'à la production de garanties financières

suffisantes et l'obtention d'un arrêté préfectoral d'autorisation d'exploiter, pris au vu desdites garanties et après avis des membres de la Commission Départementale des Carrières

VU l'acte de cautionnement fourni le 7 août 2003 par la société TECHNICAL, d'un montant de 72108,39 € et d'une validité correspondant à une phase d'exploitation complète de 5 ans

VU le rapport de M. le Directeur Régional de l'Industrie, de la Recherche et de l'Environnement en date du 20 août 2003

VU la lettre du Préfet de l'Isère du 21 août 2003 invitant le pétitionnaire à présenter ses observations devant la commission départementale des carrières et lui communiquant à cet effet le projet d'arrêté rédigé par l'inspecteur des installations classées

VU l'avis de la Commission Départementale des Carrières en date du 5 septembre 2003

VU la lettre du Préfet en date du 17 septembre 2003, communiquant le projet du présent arrêté à la Société TECHNICAL et invitant cette dernière à présenter ses éventuelles observations dans un délai de 15 jours à compter de la réception du courrier, par écrit soit directement, soit par mandataire

VU le P.O.S. approuvé (PLU) de la commune de PORCIEU AMBLAGNIEU

CONSIDERANT que les capacités techniques et financières dont dispose le demandeur sont de nature à lui permettre de conduire son projet dans le respect des intérêts visés à l'article L 511.1 du code de l'Environnement

Le demandeur consulté

SUR proposition de M. le Secrétaire Général de la Préfecture

A R R E T E

ARTICLE 1^{ER} :

L'article 1^{er}, 1^{er} alinéa de l'arrêté préfectoral n° 98.5977 du 10 septembre 1998 est modifié comme suit :

La société TECHNICAL – siège social lieudit « Les, Brosses » 38390 PARMILIEU est autorisée sous réserve du strict respect des prescriptions du présent arrêté à exploiter une activité « d'exploitation de carrières » ainsi que les activités désignées ci-après, sur le territoire de la commune de PORCIEU AMBLAGNIEU au lieudit « Combeau » pour une superficie de 80.000 m² dans les limites définies sur le plan joint au présent arrêté.

ARTICLE 2 : Délais et voies de recours

La présente décision peut être déférée au Tribunal Administratif de Grenoble.

Pour l'exploitant, le délai de recours est de deux mois. Ce délai commence à courir du jour où la présente décision a été notifiée.

Pour les tiers, le délai de recours est de six mois.

ARTICLE 3 : Publication

Conformément aux dispositions réglementaires en vigueur, un extrait du présent arrêté énumérant les conditions auxquelles l'autorisation est accordée, sera affichée à la mairie pendant une durée minimum d'un mois avec mention de la possibilité pour les tiers de consulter sur place, ou à la Préfecture de l'Isère (Direction des Actions de l'Etat, Bureau de l'Environnement) le texte des prescriptions ; procès-verbal de l'accomplissement de cette formalité sera adressé par les soins du Maire.

Un avis sera inséré, par les soins du Préfet, et aux frais de l'exploitant, dans deux journaux locaux ou régionaux, diffusés dans tout le département.

ARTICLE 4 :

Monsieur le Secrétaire Général de la Préfecture de l'Isère, M. le Sous-Préfet de LA TOUR DU PIN, M. le Maire de PORCIEU AMBLAGNIEU, M. le Directeur Régional de l'Industrie, de la Recherche et de l'Environnement RHONE ALPES, M. le Directeur Départemental de l'Equipement, M. le Directeur Départemental de l'Agriculture et de la Forêt, M. le Directeur Départemental des Affaires Sanitaires et Sociales, M. l'Architecte des Bâtiments de France, M. le Directeur Régional de l'Environnement, M. le Colonel, Commandant le Groupement de Gendarmerie de l'Isère, sont chargés, chacun en ce qui le concerne de l'exécution du présent arrêté.

LE PREFET

Pour le Préfet et par délégation
le Secrétaire Général

Dominique BLAIS

Carrère TECHNICAL
La Combeaux Prieure Dublaquier

Pour être agréé, le non greffé
en date de ce jour
Pour le Préfet,
le Chef de Bureau

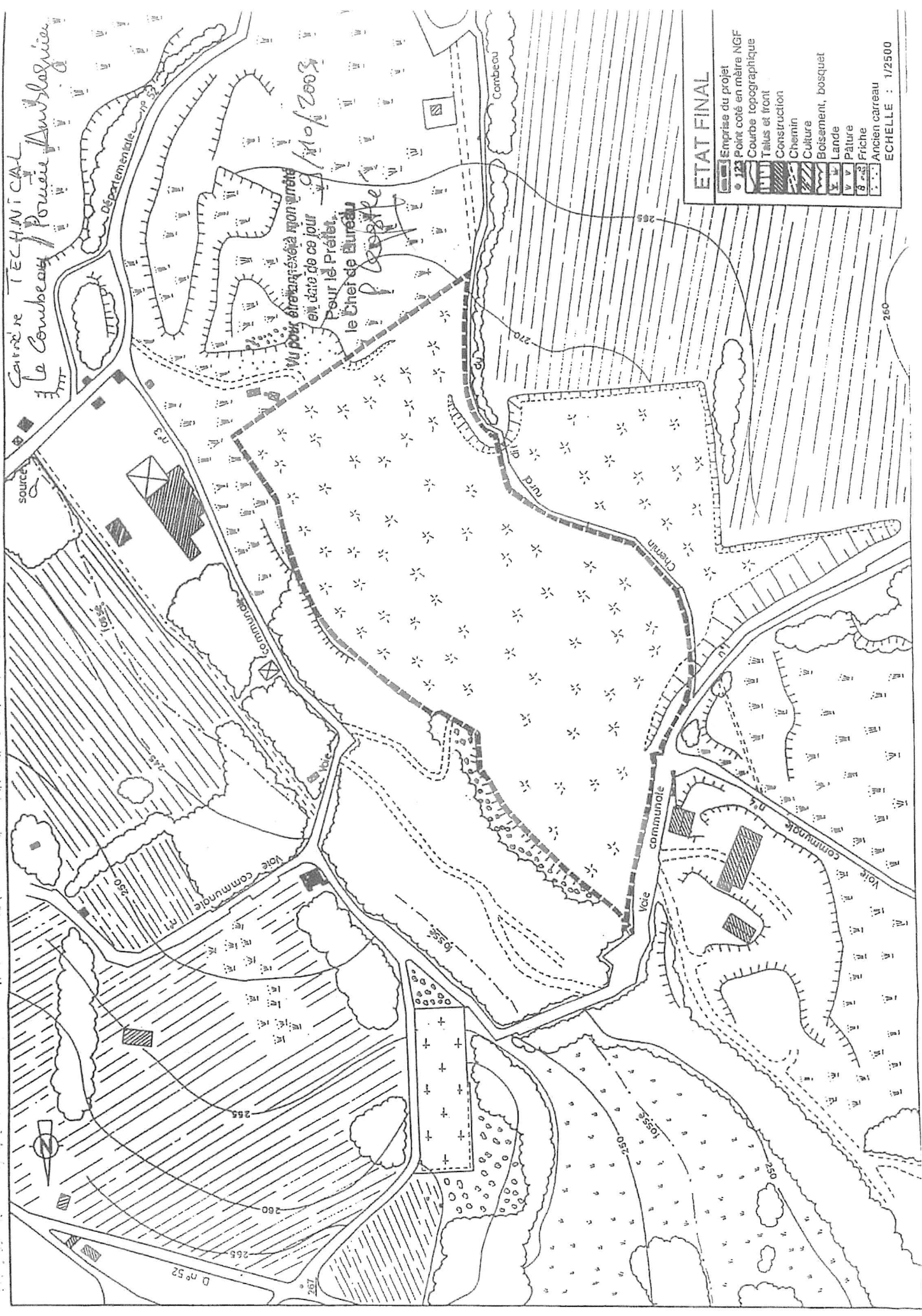

ETAT FINAL

 **Emprise du projet**
● **Point coté en mètre NGF**
Courbe topographique
Talus et front
Construction
Chemin
Culture
Boisement, bosquet
Lande
Pâture
Friche
Ancien carreau

ECHELLE : 1/2500

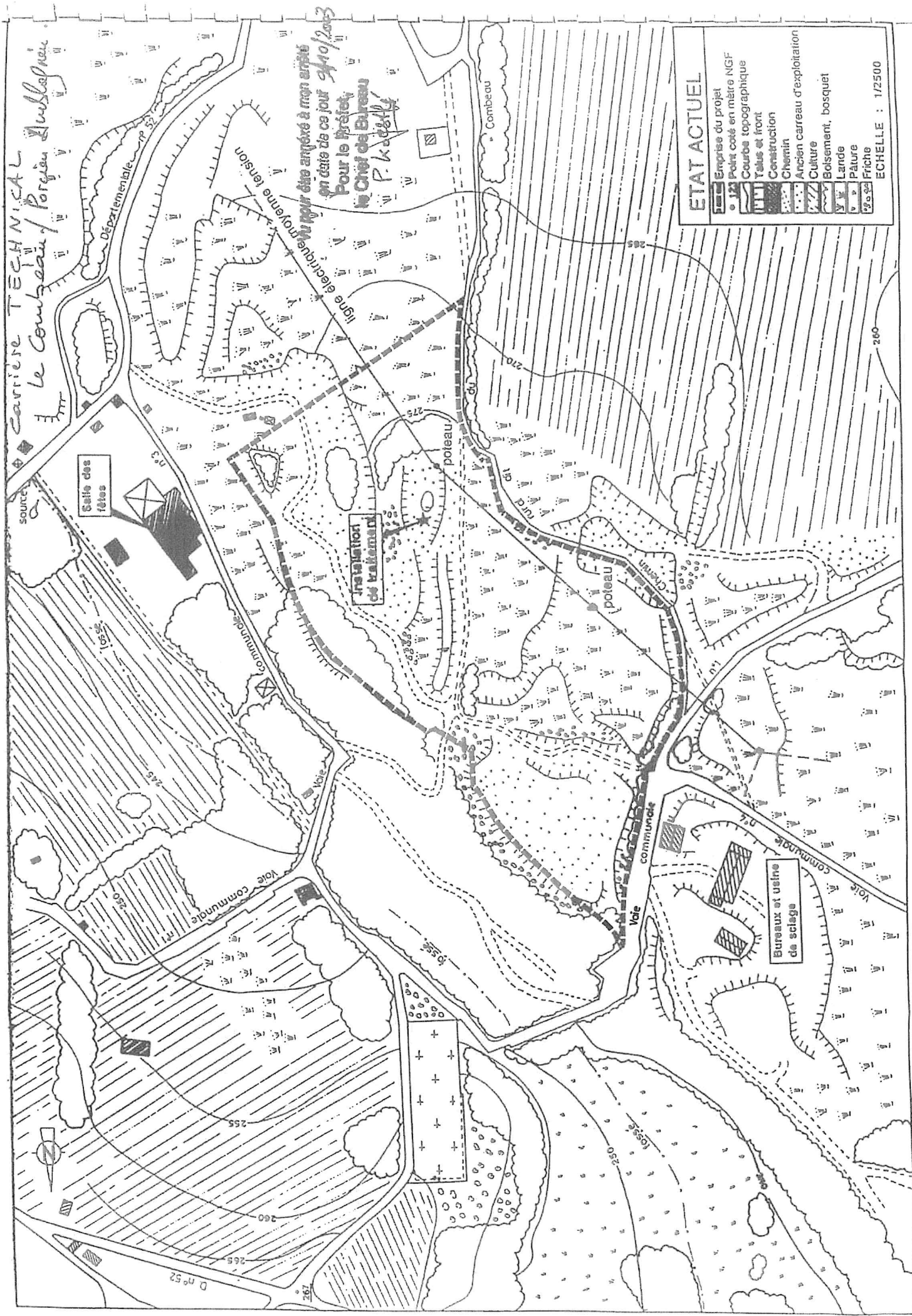

carrière TECHNICAL
Le Combeau / Porquon Dublagnan

pour être annexé à mon arrêté
en date de ce jour 24/10/2003
Pour le Préfet,
le Chef de Bureau
P. K. K. K.

ETAT ACTUEL

- Emprise du projet
- Point coté en mètre NGF
- Courbe topographique
- Talus et front
- Construction
- Chemin
- Ancien carreau d'exploitation
- Culture
- Boisement, bosquet
- Lande
- Pâturage
- Fiche

ECHELLE : 1/2500

